



Protokoll
Trygghetsvandring med
Kungsskolan
2015-05-20

Deltagande tjänstemän

Örkelljunga kommun

Carina Zachau, Kommunalråd
Johanna Häggberg, Folkhälsostrateg
Weronica Sandgren, Fältsekreterare
Kattis Berglund, Fältfritidsledare
Didrik Weber, Stadsarkitekt
Hanna Hoang Armbäck, Kommunikatör

Räddningstjänsten Skåne Nordväst

Kenney Pihl, Brandingenjör/Verksamhetsstrateg

Deltagarna från Kungsskolan var:

Elevrådet mellan höst 2014-vår 2015

För mer information kontakta
Johanna Häggberg, Folkhälsostrateg
johanna.haggberg@orkelljunga.se
växel 0435 55000

Inledning

Trygghetsvandringen med Kungsskolan 2015-05-20

Trygghetsvandringen utgick från Kungsskolans entré och gick enligt pilarnas riktning. Siffrorna markerar vilka platser som kändes otryggt och längre ner i rapporten stor det varför och förslagen på åtgärderna som kom upp under vandringen.

Ingen uppföljning är planerad än men förhoppningen är att till hösten bjuda in Elevrådet till Kommunhuset alternativt folkhälsostrategen kommer till Kungsskolan.

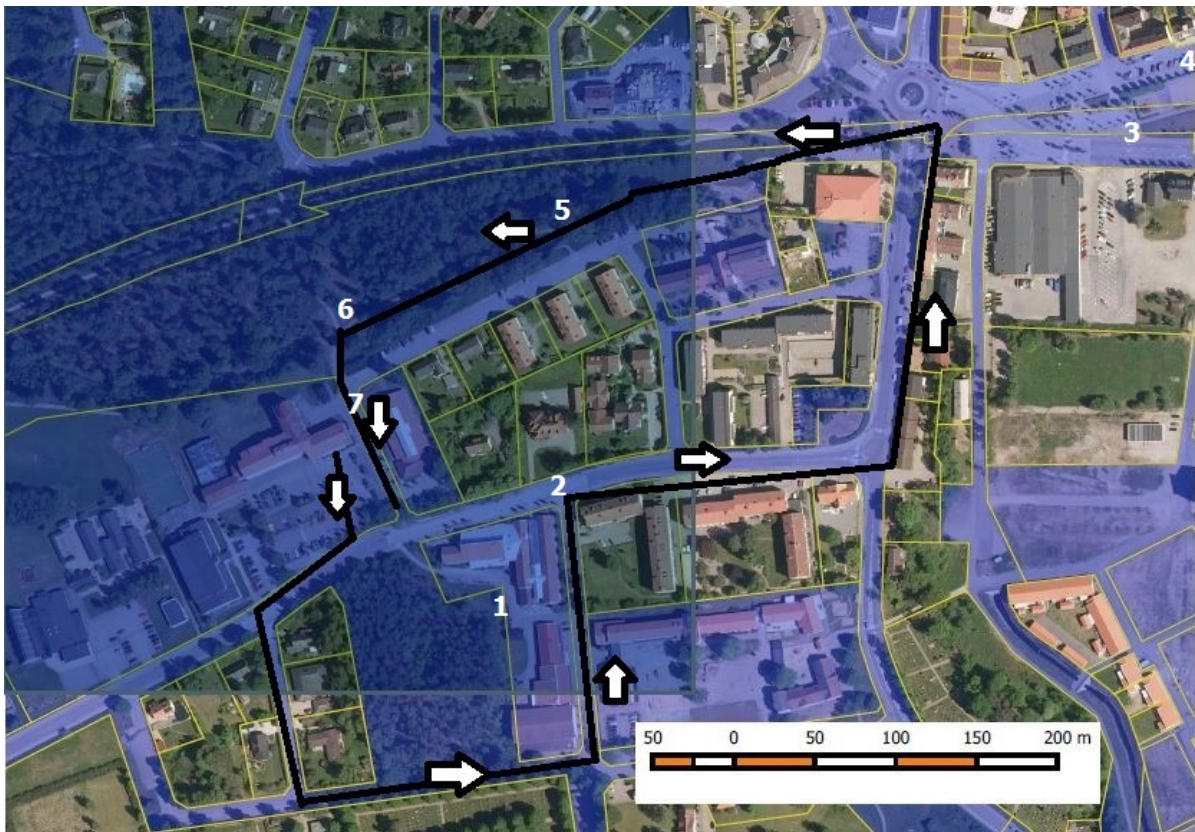

Adress: Bakom Gymnasiebyggnaden

Placering: 1

Problem	Förslag till åtgärd	Ansvarig/åtgärd
Känns obehagligt att gå förbi. Framför allt för tjejer.	Riva husen för att kunna se hela vägen och få bort rökarna.	Vidare diskussion med Samhällsbyggnadsförvaltningen och Utbildningsförvaltning.
Ibland fungerar inte lamporna.	Sätta upp lampor med rörelsedetektor.	Vidare diskussion med Samhällsbyggnadsförvaltningen och Utbildningsförvaltning.



Adress: Kungsvägen

Placering på kartan: 2

Problem	Förslag till åtgärd	Ansvarig/åtgärd
En del bilar kör för fort på vägen		



Adress: Nedan för Terrassen

Placering på kartan: 3

Problem	Förslag till åtgärd	Ansvarig/åtgärd
På värme bänkarna sitter det personer som gör att det känns otryggt att gå förbi.		

Adress: Stationen

Placering på kartan: 4

Problem	Förslag till åtgärd	Ansvarig/åtgärd
Runt Stationen är det obehagligt att vistas på grund av de som vistats där.		

Adress: Dalen hela slingområdet

Placering på kartan: 5

Problem	Förslag till åtgärd	Ansvarig/åtgärd
Sitter människor i skogen och detta känns obehagligt.		
Det är mörkt på slingan på kvällen		Samhällsbyggnadsförvaltningen



Adress: Scenen där Rock i dalen är
Placering på kartan: 6

Problem	Förslag till åtgärd	Ansvarig/åtgärd
Detta är ett tillhåll för rökare.		
Bänken mitt emot scenen är tillhåll för rökarna.	Kan bänken och soptunnan tas bort? För att inte uppmuntra eleverna att röka.	Samhällsbyggnadsförvaltningen



Adress: Skolans busshållsplats
Placering på kartan: 7

Problem	Förslag till åtgärd	Ansvarig/åtgärd
Lite trångt när bilar ska passera bussen.		
Några elever som ska till Beringskolan får hoppa av vid Kungsskolan och gå till sin skola, kan detta kännas obehagligt för eleverna?		Folkhälsostrategen träffar Beringskolan den 10 juni och tar då upp detta.



Adress: Hökullen

Problem	Förslag till åtgärd	Ansvarig/åtgärd
Området känns otryggt och bilar kör snabbt.	Vid nästa trygghetsvandring i Örkelljunga kommer kommunen att gå i detta område. De barn som är med i elevrådet och bor i området är välkomna att gå med när det är dags.	Kommunrådet och Folkhälsostrategen

Adress: Vid trafikljusen mot Laholm

Problem	Förslag till åtgärd	Ansvarig/åtgärd
Trafikljusen fungerar inte.		